

NUMERO DE ENTERO:
11195741-9

Catastro Nacional
1-2622512
13/05/2011 13:59:59

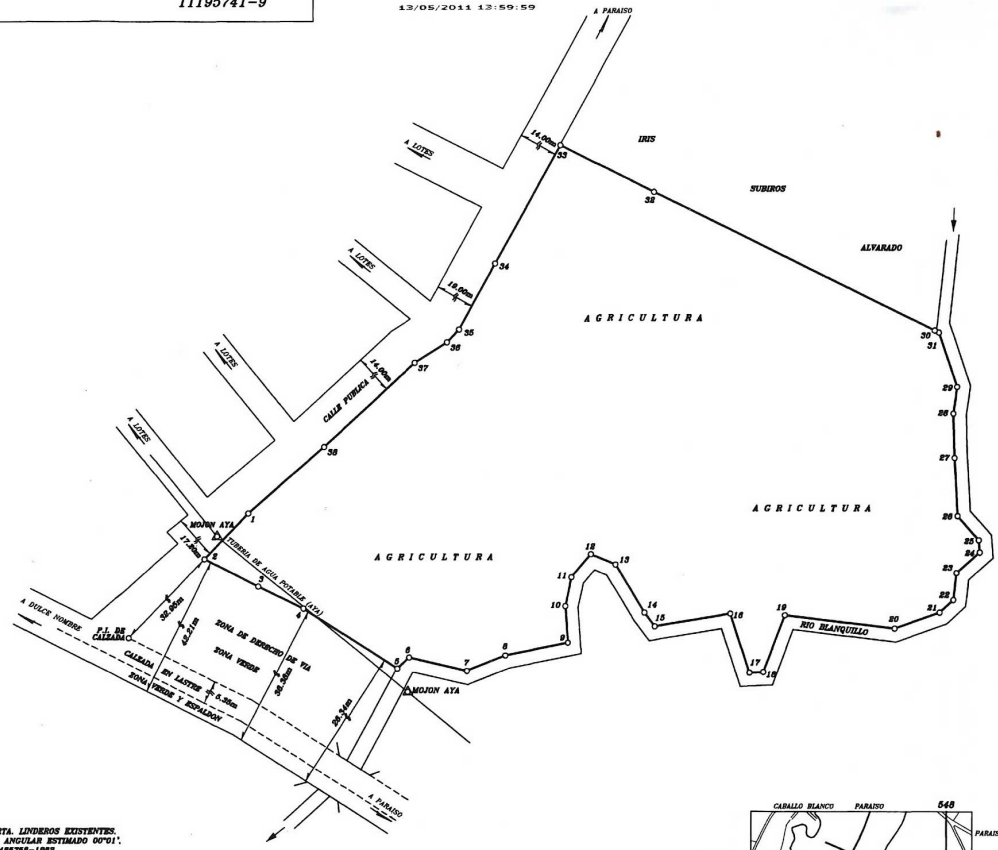

- NOTAS:
- LEVANTAMIENTO POLAR POLIGONAL ABIERTA, LINDEROS EXISTENTES.
 - ERRORES LINEAL ESTIMADO 00.01m, ERRORES ANGULAR ESTIMADO 00'01".
 - BOFICIA AL PLANO CATASTRAL No. C-48705-1/06.
 - DISTANCIA TOTAL FRENTE A CALLE PUBLICA = 88.86m.
 - APROBADO POR LEY FORESTAL No. 7576, ARTICULO No. 33.
 - PLANO PARA RECTIFICAR AREA.

INFORMACION REGISTRO PUBLICO FINCA COMPLETA		SITUADO EN	ARBA
FOLIO REAL No. 3101379-000		CABALLO BLANCO	34916 m ²
AREA DE REGISTRO 36094.54 m ²		DISTRITO 08° DULCE NOMBRE	
PROTOKOLO 17199	FOLIO 040	CANTON 01° CARTAGO	
ESCALA 1:1000	ARCHIVO HERMANOS MURILLO	PROVINCIA 03° CARTAGO	
		FECHA 05-2011	
			OSCAR MONTENEGRO SOTO TOPOGRAFO ASOCIADO I.A.-650

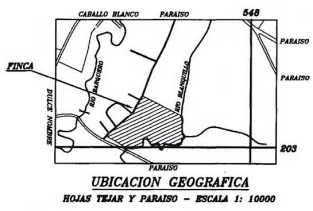

DERROTERO		
LINEA	A Z I M U T	DISTANCIA
1 - 2	324°09'21"	24.50m
2 - 3	116°33'15"	53.84m
3 - 4	116°56'53"	10.30m
4 - 5	122°00'09"	43.00m
5 - 6	47°40'36"	6.20m
6 - 7	105°49'06"	22.71m
7 - 8	28°21'06"	15.55m
8 - 9	78°58'45"	24.73m
9 - 10	350°54'53"	13.99m
10 - 11	12°18'21"	11.30m
11 - 12	40°19'49"	11.64m
12 - 13	115°11'14"	10.65m
13 - 14	148°17'26"	21.50m
14 - 15	148°17'50"	6.64m
15 - 16	80°31'48"	20.43m
16 - 17	161°21'24"	23.69m
17 - 18	87°17'40"	6.41m
18 - 19	20°34'54"	23.13m
19 - 20	29°43'03"	42.20m
20 - 21	70°28'00"	16.38m
21 - 22	47°04'58"	7.07m
22 - 23	06°48'48"	10.35m
23 - 24	49°42'08"	11.90m
24 - 25	34°57'53"	4.67m
25 - 26	318°28'50"	12.36m
26 - 27	356°46'53"	22.34m
27 - 28	356°00'21"	10.86m
28 - 29	005°23'13"	10.22m
29 - 30	346°47'12"	21.77m
30 - 31	200°34'00"	1.71m
31 - 32	225°08'09"	120.72m
32 - 33	295°09'29"	40.70m
33 - 34	206°06'08"	51.61m
34 - 35	200°00'18"	22.69m
35 - 36	226°00'14"	6.77m
36 - 37	227°43'48"	14.86m
37 - 38	227°28'40"	47.48m
38 - 39	222°44'18"	38.63m



13 MAY 2011
ANOTADO